パンフレット番号 EE2810-057 繁 (改) 2016.11→2017.4 Asahiyama Doubutsuen Kippu 旭山動物園きっぷ

JR北海道

旭山動物園套票

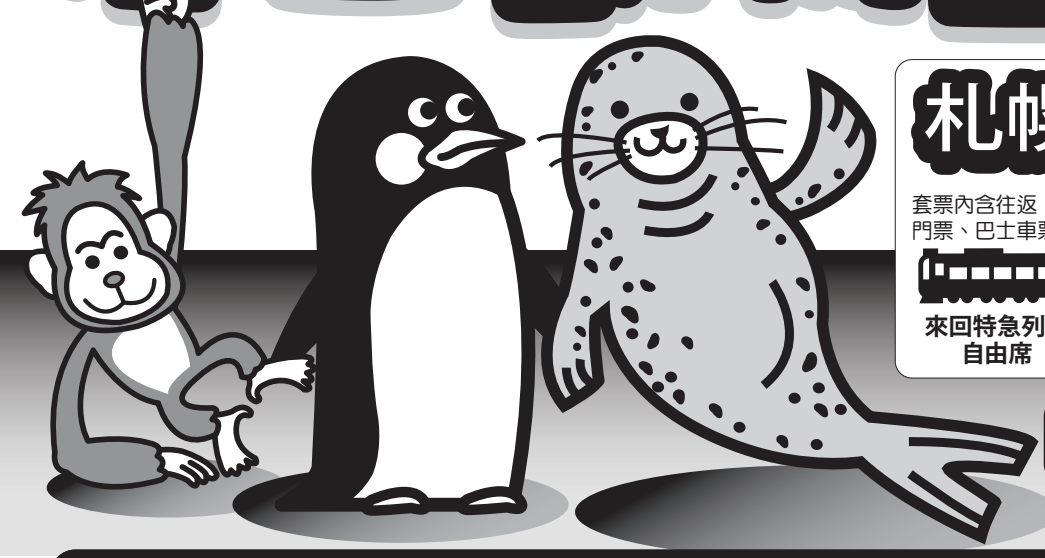

札幌 大人(12歲以上) 出發抵達 **6,130** 日圓

套票內含往返「旭山動物園」的特急列車自由席來回票、旭山動物園門票、巴士車票。

來回特急列車自由席 + 巴士來回票(旭川站-旭山動物園) + TICKET 旭山動物園門票

加 **520** 日圓 (單程) 即可搭乘特急列車指定席。

※兒童票請參閱下方↓

推薦中學生及以下兒童(可免費入園)及持有動物園年間護照門票的旅客利用。

Asahiyama Doubutsuen Akusesu Kippu 旭山動物園アクセスきっぷ

旭山動物園交通套票 (不含門票)

來回特急列車自由席 + 巴士來回票 (旭川站—旭山動物園)

札幌出發抵達

兒童 (6-11歲) **2,700** 日圓

大人 (12歲以上) **5,410** 日圓

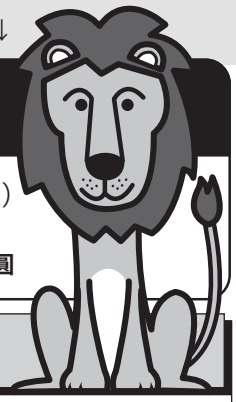

「旭山動物園套票」、「旭山動物園交通套票(不含門票)」注意事項

●販售期間:至2017年4月9日為止 ●使用期間:2016年4月29日至2017年4月12日為止 ●有效期間/4天

※以下日期恕無法使用:2016年11月4-10日,12月30日-2017年1月1日,4月10-12日

○購買套票時請注意動物園休園日期(2016年11月4日～10日、12月30日～2017年1月1日)。○套票有效期間與旭山動物園的休園日重疊時無法入園, 敬請注意。

○可搭乘札幌～旭川間的往返特急列車普通車廂自由席。○旭川站～旭山動物園間, 往返各可搭乘一次旭川電氣軌道巴士。○中途下車, 車票將作廢, 無法繼續使用。

札幌～旭川～旭山動物園 交通資訊

※以下為部分時刻表。也有其他列車及巴士，行駛時間依狀況等有所變更。

去程

推薦列車時刻表 札幌 ▶ 旭川

列車名稱	札幌開	旭川到
特急Lilac 1號	6:35	8:00
特急Lilac 3號	7:49	9:14
特急Lilac 5號	8:30	9:55
特急Kamui 7號	9:00	10:25
特急Kamui 9號	9:30	10:55
特急Lilac 11號	10:00	11:25
特急Lilac 13號	11:00	12:25
特急Lilac 15號	12:00	13:25
特急Kamui 17號	13:00	14:25

旭川電氣軌道巴士 旭川車站 - 旭山動物園 (2016 年 11 月 11 日～ 2017 年 4 月 9 日)

No.	旭川站前	動物園
㊶	8:40	9:26 ※1
㊶	9:40	10:23
㊼	10:10	10:51
㊶	10:40	11:23
㊼	11:10	11:51
㊶	11:40	12:23
㊼	12:10	12:51
㊶	12:40	13:23
㊼	13:10	13:51
㊶	13:40	14:23
㊼	14:10	14:51

No.	動物園	旭川站前
㊶	11:30	12:13
㊼	12:00	12:41
㊶	12:30	13:13
㊼	13:00	13:41
㊶	13:30	14:13
㊼	14:00	14:41
㊶	14:30	15:13
㊼	15:00	15:41
㊶	15:30	16:13
㊼	16:00	16:43

※1 本巴士於動物園開園前 1 小時 抵達 (10:30 開園)

※夜間動物園營業期間 (2 月 7 日 -12 日)，巴士配合開園時間延長行駛。

回程

推薦列車時刻表 旭川 ▶ 札幌

列車名稱	旭川開	札幌到
特急Kamui 20號	11:00	12:25
特急Lilac 22號	12:00	13:25
特急Lilac 24號	13:00	14:25
特急Lilac 26號	14:00	15:25
特急Kamui 28號	14:30	15:55
特急Kamui 30號	15:00	16:25
特急Kamui 32號	16:00	17:25
特急Lilac 34號	16:30	17:55
特急Lilac 36號	17:00	18:25
特急Lilac 38號	17:30	18:55
特急Lilac 40號	18:00	19:25
特急Kamui 42號	18:30	19:55

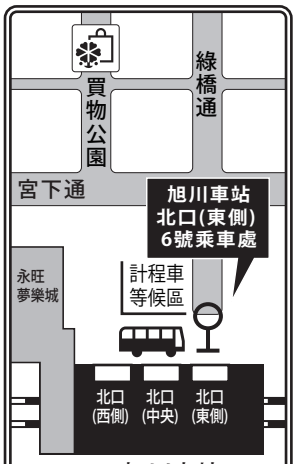

JR 旭川車站

※ 特急旭山動物園號：2017 年 3 月 -4 月不行駛。

旭山動物園 開園資訊

《冬季》
2016年11月11日～2017年4月9日
10:30 ～ 15:30 (入園時間截至15:00)

《夜間動物園》
2017年2月7日～12日
10:30 ～ 20:30 (入園時間截至20:00)

○ 休園日○
2016年11月4日～10日、
12月30日～2017年1月1日

JR外籍旅客服務處

提供各種鐵路周遊券兌換和售票等服務。 ●JR札幌站 8:30-19:00 ●JR新千歲機場站 8:30-19:00